

ISTITUTO ISTRUZIONE SUPERIORE - "B. FOCACCIA"-SALERNO  
 Prot. 0000531 del 20/01/2022  
 IV (Uscita)

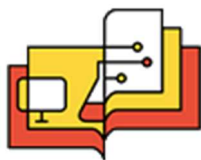

**B.FOCACCIA**  
 ISTITUTO ISTRUZIONE SUPERIORE



## Convenzione

### Percorsi per le Competenze Trasversali e per l'Orientamento

TRA

L'Istituto Superiore "B. Focaccia", con sede in via Monticelli,1 Fuorni 84131 Salerno, codice fiscale 95174430652, rappresentato dal Dirigente Scolastico, Funaro Maria, nata a Cava de' Tirreni (SA) il 17/05/1976, C.F.: FNRMRA76E57C361T;

E

la struttura ospitante Parco Archeologico di Pompei con sede legale in Pompei, via Plinio 26, codice fiscale/partita IVA:90083400631, rappresentato dal Direttore Generale Gabriel Zuchtriegel, nato a Weingarten il 24.06.1981;

#### Premesso che

- ai sensi dell'art. 1 del D. Lgs. 77/05 (aggiornato dall'art. 1, co. 784-787 della L. 145-2018), i Percorsi per le Competenze Trasversali e per l'Orientamento costituiscono una modalità di realizzazione dei corsi nel secondo ciclo del sistema d'istruzione e formazione, per assicurare ai giovani l'acquisizione di competenze spendibili nel mercato del lavoro e di capacità di orientamento nel mondo lavorativo o per la prosecuzione degli studi;
- ai sensi della legge 13 luglio 2015 n.107, art.1, commi 33-43, i PCTO, sono organicamente inseriti nel piano triennale dell'offerta formativa dell'istituzione scolastica come parte integrante dei percorsi di istruzione;
- i PCTO sono soggetti all'applicazione del D. Lgs. 9 aprile 2008, n .81 e successive modifiche;

#### Si conviene quanto segue:

##### Articolo 1

La struttura ospitante Parco Archeologico di Pompei, qui di seguito indicata anche come il "soggetto ospitante", si impegna ad accogliere a titolo gratuito presso le sue strutture n°15 soggetti in PCTO su proposta dell'IIS " B. Focaccia", di seguito indicato anche come "Istituzione Scolastica".

##### Articolo 2

1. L'accoglimento degli studenti per i periodi di apprendimento in ambiente lavorativo non costituisce rapporto di lavoro.
2. Ai fini e agli effetti delle disposizioni di cui al D. Lgs. 81/2008 e ss.mm.ii., lo studente in PCTO è equiparato al lavoratore, ex art. 2, comma 1 lettera a) del decreto citato.
3. L'attività di formazione ed orientamento del PCTO è congiuntamente progettata e verificata da un docente tutor interno, designato dall'istituzione scolastica, e da un tutor formativo della struttura, indicato dal soggetto ospitante, denominato tutor formativo esterno;
4. Per ciascun allievo beneficiario del PCTO inserito nella struttura ospitante in base alla presente Convenzione è predisposto un percorso formativo personalizzato, che fa parte integrante della presente Convenzione, coerente con il profilo educativo, culturale e professionale dell'indirizzo di studi.

Indirizzo VIA MONTICELLI,1  
84131 SALERNO

Telefono 089 301704  
Fax 089 3055189

Codice SAIS074005 (Istituto principale)  
SATF07401N (Istituto Tecnico)  
SARIO7401R (Istituto Professionale)

Email SAIS074005@istruzione.it  
Pec SAIS074005@pec.istruzione.it

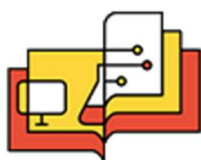

5. La titolarità del percorso, della progettazione formativa e della certificazione delle competenze acquisite è dell'istituzione scolastica.
6. L'accoglimento degli studenti minorenni per i periodi di apprendimento in situazione lavorativa non fa acquisire agli stessi la qualifica di "lavoratore minore" di cui alla L. 977/67 e successive modifiche.

### **Articolo 3**

1. Il docente tutor interno svolge le seguenti funzioni:
  - a) elabora, insieme al tutor esterno, il percorso formativo personalizzato sottoscritto dalle parti coinvolte (scuola, struttura ospitante, studente/soggetti esercenti la potestà genitoriale);
  - b) assiste e guida lo studente nei PCTO e ne verifica, in collaborazione con il tutor esterno, il corretto svolgimento;
  - c) gestisce le relazioni con il contesto in cui si sviluppa l'esperienza di PCTO, rapportandosi con il tutor esterno;
  - d) monitora le attività e affronta le eventuali criticità che dovessero emergere dalle stesse;
  - e) valuta, comunica e valorizza gli obiettivi raggiunti e le competenze progressivamente sviluppate dallo studente;
  - f) promuove l'attività di valutazione sull'efficacia e la coerenza del percorso di PCTO, da parte dello studente coinvolto;
  - g) informa gli organi scolastici preposti (Dirigente Scolastico, Dipartimenti, Collegio dei docenti, Comitato Tecnico Scientifico/Comitato Scientifico) ed aggiorna il Consiglio di classe sullo svolgimento dei percorsi, anche ai fini dell'eventuale riallineamento della classe;
  - h) assiste il Dirigente Scolastico nella redazione della scheda di valutazione sulle strutture con le quali sono state stipulate le convenzioni per le attività di PCTO, evidenziandone il potenziale formativo e le eventuali difficoltà incontrate nella collaborazione.
2. Il tutor formativo esterno svolge le seguenti funzioni:
  - a) collabora con il tutor interno alla progettazione, organizzazione e valutazione dell'esperienza di PCTO;
  - b) favorisce l'inserimento dello studente nel contesto operativo, lo affianca e lo assiste nel percorso;
  - c) garantisce l'informazione/formazione degli studenti sui rischi specifici aziendali, nel rispetto delle procedure interne;
  - d) pianifica ed organizza le attività in base al progetto formativo, coordinandosi anche con altre figure professionali presenti nella struttura ospitante;
  - e) coinvolge lo studente nel processo di valutazione dell'esperienza;

Indirizzo VIA MONTICELLI,1  
84131 SALERNO

Telefono 089 301704  
Fax 089 3055189

Codice **SAIS074005** (Istituto principale)  
SATF07401N (Istituto Tecnico)  
SARIO7401R (Istituto Professionale)

Email SAIS074005@istruzione.it  
Pec SAIS074005@pec.istruzione.it

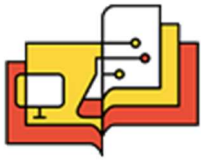

- f) fornisce all'istituzione scolastica gli elementi concordati per valutare le attività dello studente e l'efficacia del processo formativo.
3. Le due figure dei tutor condividono i seguenti compiti:
- a) predisposizione del percorso formativo personalizzato, anche con riguardo alla disciplina della sicurezza e salute nei luoghi di lavoro. In particolare, il docente tutor interno dovrà collaborare col tutor formativo esterno al fine dell'individuazione delle attività richieste dal progetto formativo e delle misure di prevenzione necessarie alla tutela dello studente;
  - b) controllo della frequenza e dell'attuazione del percorso formativo personalizzato;
  - c) raccordo tra le esperienze formative in aula e quella in contesto lavorativo;
  - d) elaborazione di un report sull'esperienza svolta e sulle acquisizioni di ciascun allievo, che concorre alla valutazione e alla certificazione delle competenze da parte del Consiglio di classe;
  - e) verifica del rispetto da parte dello studente degli obblighi propri di ciascun lavoratore di cui all'art. 20 D. Lgs. 81/2008. In particolare la violazione da parte dello studente degli obblighi richiamati dalla norma citata e dal percorso formativo saranno segnalati dal tutor formativo esterno al docente tutor interno affinché quest'ultimo possa attivare le azioni necessarie.

#### **Articolo 4**

1. Durante lo svolgimento del percorso PCTO i beneficiari del percorso sono tenuti a:
- a) svolgere le attività previste dal percorso formativo personalizzato;
  - b) rispettare le norme in materia di igiene, sicurezza e salute sui luoghi di lavoro, nonché tutte le disposizioni, istruzioni, prescrizioni, regolamenti interni, previsti a tale scopo;
  - c) mantenere la necessaria riservatezza per quanto attiene ai dati, informazioni o conoscenze in merito a processi produttivi e prodotti, acquisiti durante lo svolgimento dell'attività formativa in contesto lavorativo;
  - d) seguire le indicazioni dei tutor e fare riferimento ad essi per qualsiasi esigenza di tipo organizzativo o altre evenienze;
  - e) rispettare gli obblighi di cui al D.Lgs. 81/2008, art. 20 e ss.mm.ii.

#### **Articolo 5**

1. L'istituzione scolastica assicura i beneficiari del percorso PCTO contro gli infortuni sul lavoro presso l'INAIL, nonché per la responsabilità civile presso compagnie assicurative operanti nel settore. In caso di incidente durante lo svolgimento del percorso il soggetto ospitante si impegna a segnalare l'evento, entro i tempi previsti dalla normativa vigente, agli istituti assicurativi (facendo riferimento al numero della polizza sottoscritta dal soggetto promotore) e, contestualmente, al soggetto promotore.
2. Ai fini dell'applicazione dell'articolo 18 del D. Lgs. 81/2008 il soggetto promotore si fa carico dei seguenti obblighi:

Indirizzo VIA MONTICELLI,1  
84131 SALERNO

Telefono 089 301704  
Fax 089 3055189

Codice SAIS074005 (Istituto principale)  
SATF07401N (Istituto Tecnico)  
SARIO7401R (Istituto Professionale)

Email SAIS074005@istruzione.it  
Pec SAIS074005@pec.istruzione.it

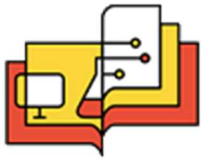

- a) tener conto delle capacità e delle condizioni della struttura ospitante, in rapporto alla salute e sicurezza degli studenti impegnati nelle attività di PCTO;
- b) informare/formare gli studenti in materia di norme relative a igiene, sicurezza e salute sui luoghi di lavoro, con particolare riguardo agli obblighi dello studente ex art. 20 D. Lgs. 81/2008;
- c) designare un tutor interno che sia competente e adeguatamente formato in materia di sicurezza e salute nei luoghi di lavoro o che si avvalga di professionalità adeguate in materia (es. RSPP);

#### **Articolo 6**

1. Il soggetto ospitante si impegna a:
  - a) garantire ai beneficiari del percorso, per il tramite del tutor della struttura ospitante, l'assistenza e la formazione necessarie al buon esito dell'attività di PCTO, nonché la dichiarazione delle competenze acquisite nel contesto di lavoro;
  - b) rispettare le norme antinfortunistiche e di igiene sul lavoro;
  - c) consentire al tutor del soggetto promotore di contattare i beneficiari del percorso e il tutor della struttura ospitante per verificare l'andamento della formazione in contesto lavorativo, per coordinare l'intero percorso formativo e per la stesura della relazione finale;
  - d) informare il soggetto promotore di qualsiasi incidente accada ai beneficiari;
  - e) individuare il tutor esterno in un soggetto che sia competente e adeguatamente formato in materia di sicurezza e salute nei luoghi di lavoro o che si avvalga di professionalità adeguate in materia (es. RSPP).

#### **Articolo 7**

1. La presente convenzione decorre dalla data sotto indicata e dura fino all'espletamento dell'esperienza definita da ciascun percorso formativo personalizzato presso il soggetto ospitante.
2. È in ogni caso riconosciuta facoltà al soggetto ospitante e al soggetto promotore di risolvere la presente convenzione dandone immediata comunicazione alla controparte. La risoluzione è esplicitamente prevista in caso di violazione degli obblighi in materia di salute e sicurezza nei luoghi di lavoro o del piano formativo personalizzato.

Salerno, 20/01/2022

Istituto Superiore  
"B. Focaccia"  
Legale Rappresentante  
Dirigente Scolastico  
Prof.ssa Maria Funaro  
(documento firmato digitalmente)

Parco Archeologico di Pompei  
Il Direttore Generale  
Gabriel Zuchtriegel

Indirizzo VIA MONTICELLI,1  
84131 SALERNO

Telefono 089 301704  
Fax 089 3055189

Codice SAIS074005 (Istituto principale)  
SATF07401N (Istituto Tecnico)  
SARI07401R (Istituto Professionale)

Email SAIS074005@istruzione.it  
Pec SAIS074005@pec.istruzione.it