POMPEII

MINISTERO DELLA CULTURA

MINISTERO DELLA CULTURA

Parco Archeologico di Pompei

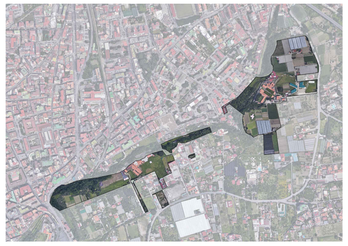

- PROGETTO DI FATTIBILITÀ TECNICO-ECONOMICA -

Artt. 6/21 - Allegato I.7 - D.Lgs. 31 marzo 2023, n. 36 - Codice dei contratti pubblici

"Concessione di lavori finalizzata alla valorizzazione e al miglioramento della fruizione dell'area archeologica di Stabia"

IL DIRETTORE GENERALE
dott. Gabriel Johannes Zuchtriegel

RESPONSABILE UNICO DEL PROCEDIMENTO
Dott.ssa Silvia Martina Bertesago

DIRETTORE DELL' ESECUZIONE DEL CONTRATTO
Dott. Antonino Russo

PROGETTISTI

Studio KR e Associati s.r.l.

STUDIO KR E ASSOCIATI S.R.L.
Sede legale:Via Francesco Crispi 36/a - 80121 Napoli
Sede operativa:Vico Strettola a Chiaia 8 - 80122 Napoli
Tel. 081.664423 - 081-2486407
e-mail info@studiokr.it

DIRETTORI TECNICI
Ing. Giovanni Kisslinger - Ing. Francesco Ruvidi

GRUPPO DI PROGETTAZIONE:
Ing. Giovanni Kisslinger
Arch. Andrea Cassese — Arch. Clorinda Grande
Arch. Loredana De Nito — Ing. Marcello Raiano

CONSULENZA ECONOMICO FINANZIARIA

SO.N.T.E.D. S.r.l
Elio Mendillo
Dottore Commercialista — mendillo@sonted.it
Revisore Legale Consulente — mobile 335.6200624

TITOLO ELABORATO

VILLA SAN MARCO - AREA RAS - RISTORO

PROGETTO ARCHITETTONICO - SEZIONI

	DATA	DATA	NOME
REDATTO	06.2023	03.2024	CG, AC
VERIFICATO	06.2023	03.2024	LDN
APPROVATO	06.2023	03.2024	GK
EMISSIONE	REV.02	REV.03	

NUM. ELAB. PR_13

SCALA 1:100

KEY - PLAN

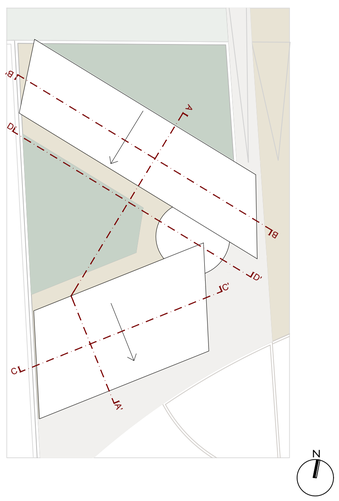

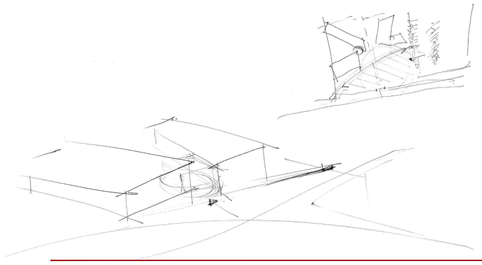

schizzo di studio / cerniera - recption

CONTROSOFFITTO LIGNEO
PAVIMENTAZIONE IN TERRA STABILIZZATA

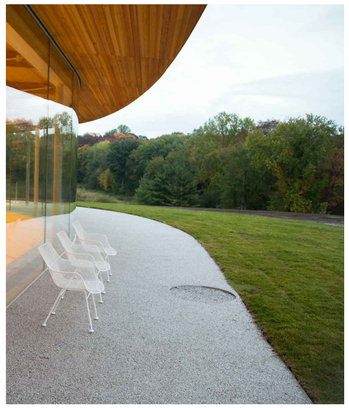

SANAA - *Grace Farms*
New Canaan, Connecticut (USA)

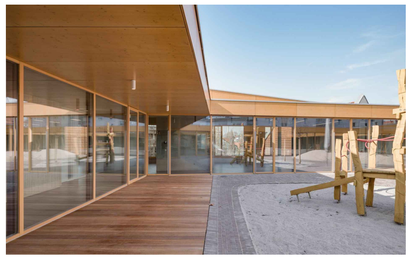

WAECHTER ARCHITEKTEN - *Centro giovani e asilo nido*
Darmstadt, Germania

EDUARDO SOUTO DE MOURA - *Miguel Torga Space*
Sabrosa, Portugal

PARETI VETRATE

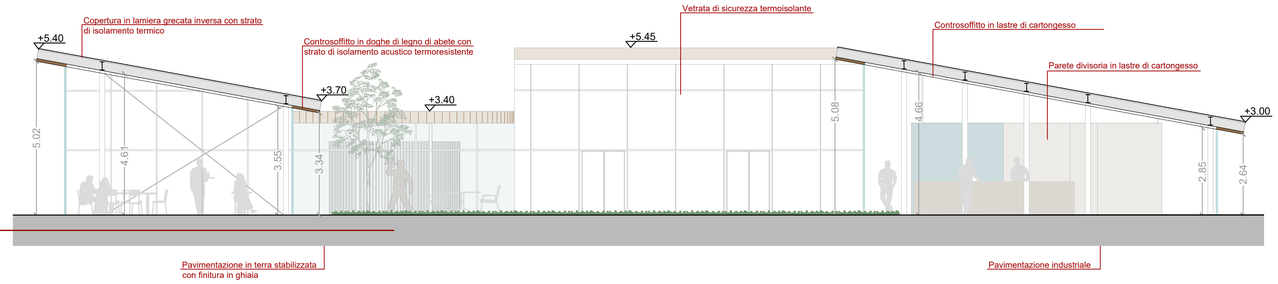

SEZIONE A-A'

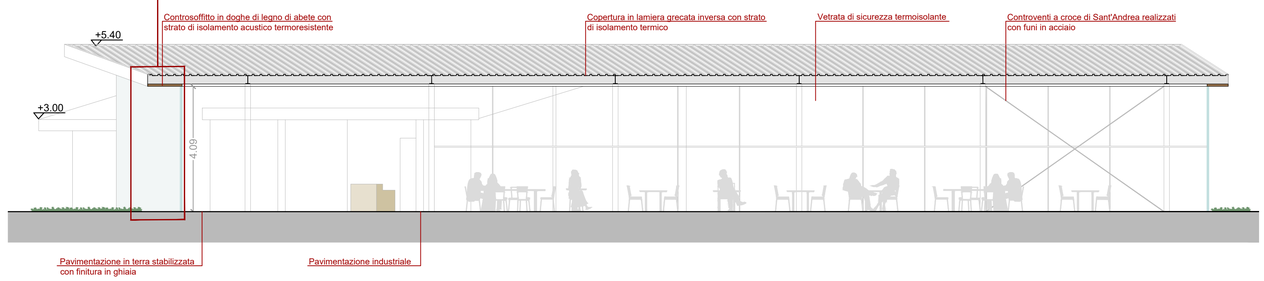

SEZIONE B-B'

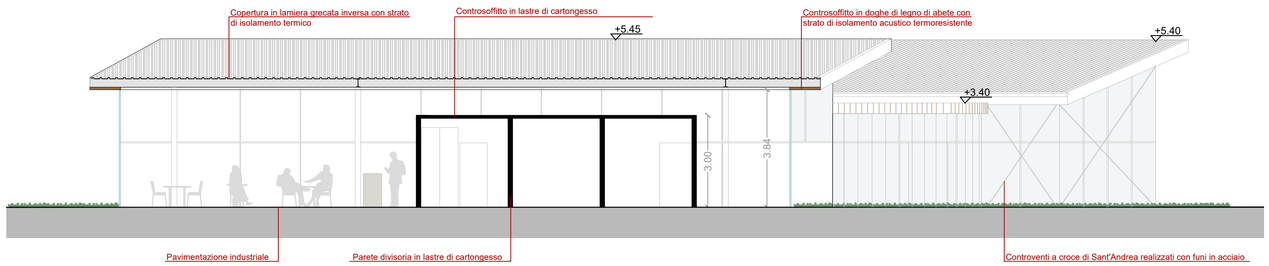

SEZIONE C-C'

SEZIONE D-D'