

MINISTERO DELLA CULTURA

PARCO ARCHEOLOGICO DI POMPEI

REAL POLVERIFICIO SUBORREICO DI SCARFATI
 Riqualificazione dell'Edificio di tipo Polverificio di Scarfati come sede di attività culturali, museali e per attività connesse del Parco Archeologico di Pompei.



TAVOLA PROGETTUALE ALLEGATA AL DIP

PROGETTO	REDAZIONE	DATA	SCALE
1/100	1/100	1/100	1/100
PROGETTO	REDAZIONE	DATA	SCALE
1/100	1/100	1/100	1/100

PROGETTO ARCHITETTICO: **ATA ASSOCIATI**
 ARCHITETTO RESPONSABILE: **ATA ASSOCIATI**

N.B. TUTTE LE MISURE SONO DA CONSERVARE INDICATIVE E DOVRANNO ESSERE VERIFICATE IN CASO DI DISCREPANZA CON LE MISURE REPERITE IN CAMPIRE SARANNO PRESENTI LE DIMENSIONI E I DETTAGLI COSTRUTTIVI CHE SONO STABILITI NELLA PROGETTAZIONE.

N.B. TUTTE LE COLLAZIONI DEI MATERIALI E DELLE FINITURE SARANNO CONSTATATE IN CASO DI ADOZIONE DEL PROGETTO.

STATO DI FATTO

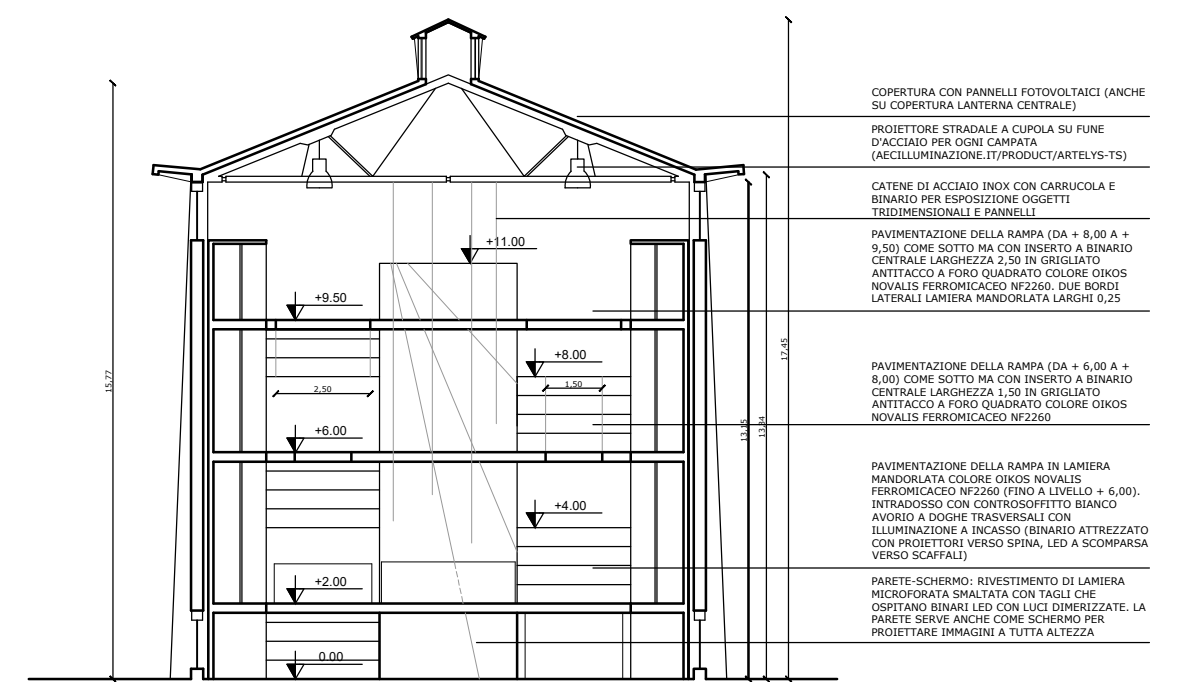
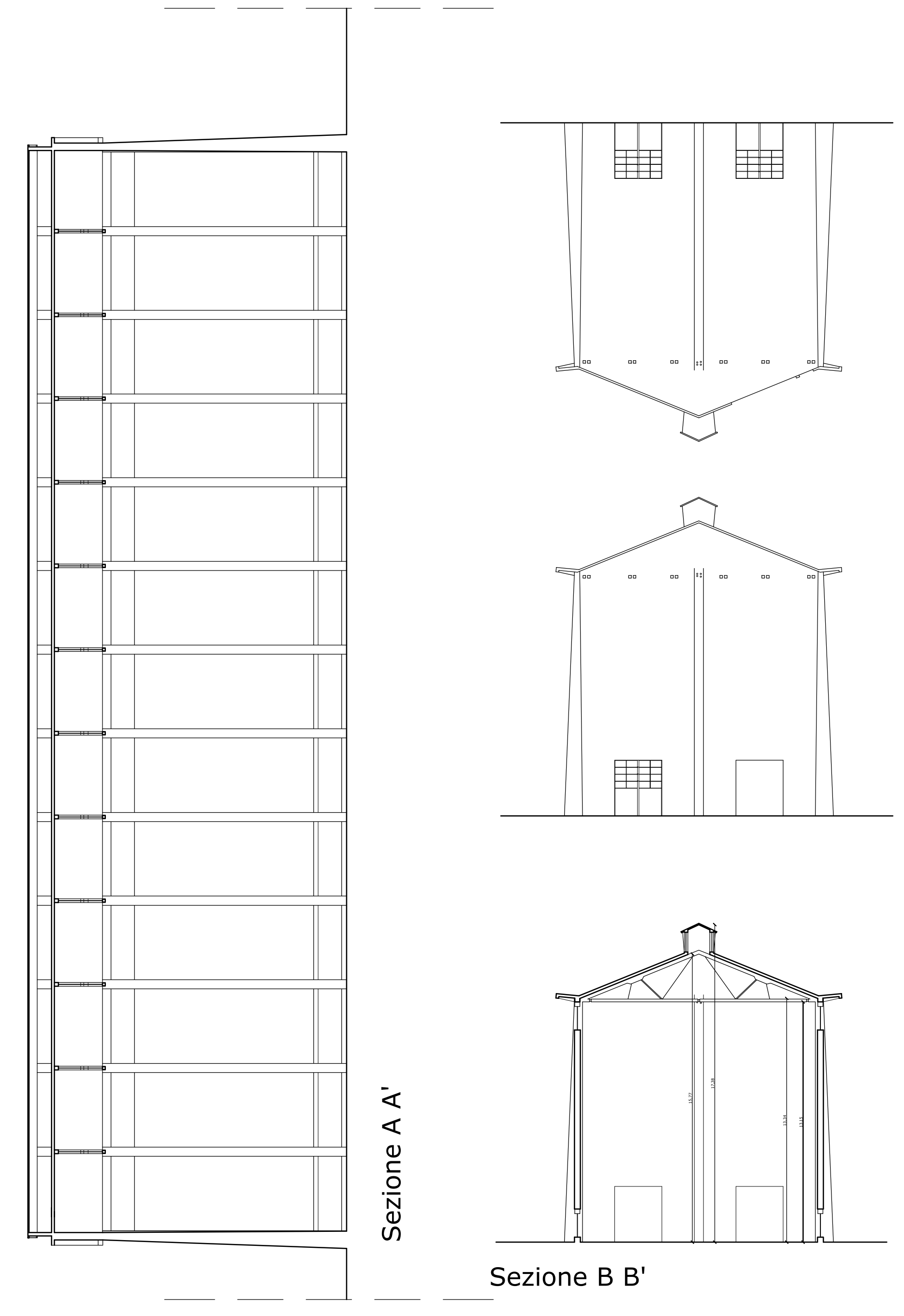
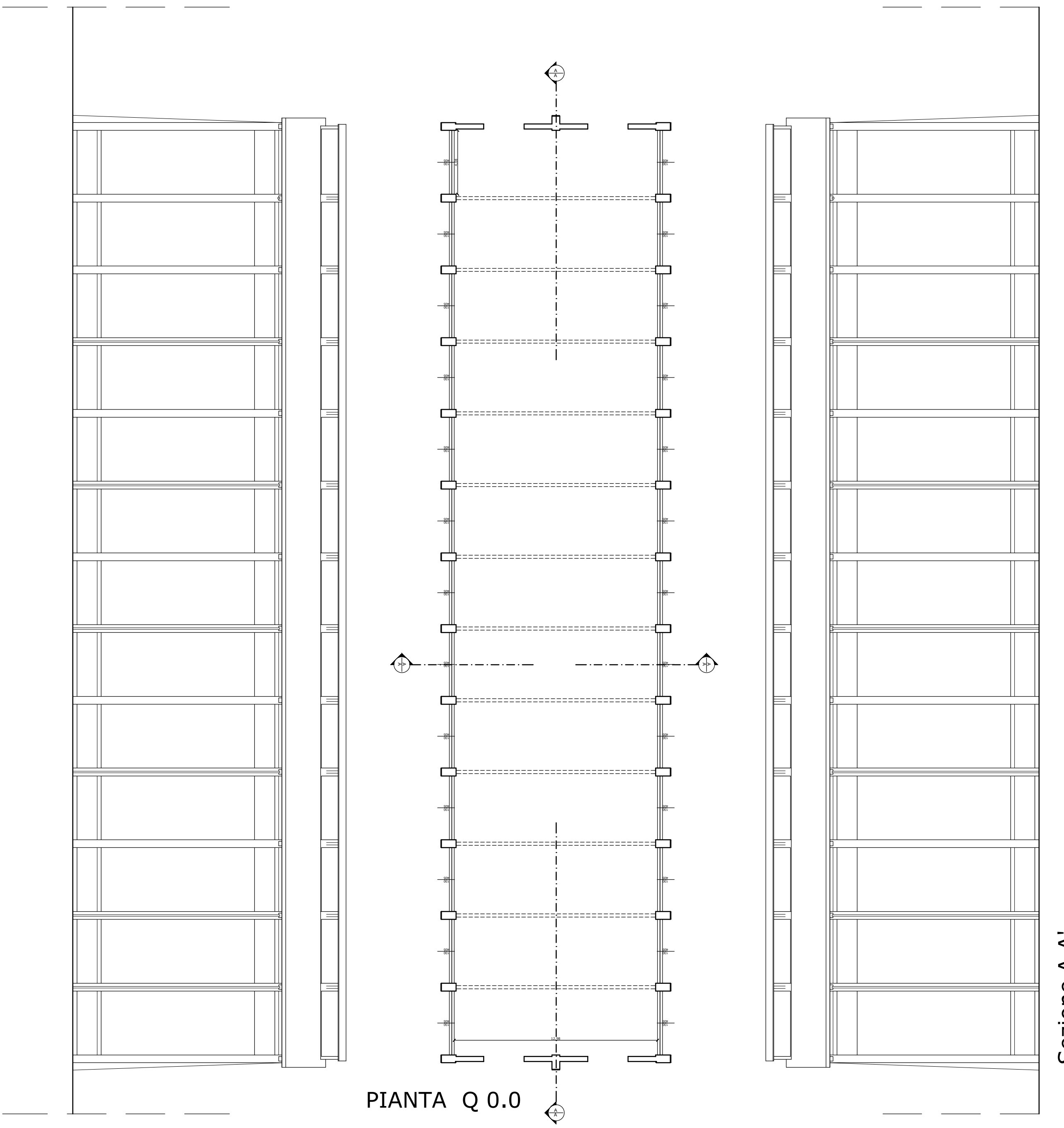

STATO DI PROGETTO

