

Terme Femminili

Le Terme del Foro si trovano alle spalle del Tempio di Giove e risalgono agli anni immediatamente successivi alla deduzione della colonia di veterani da parte del generale Silla (80 a.C.). Parte femminile e parte maschile disponevano di ingressi separati.

La parte femminile, scavata nel 1823-1824, più piccola era in ristrutturazione al momento dell'eruzione. Il settore termale, sviluppato per circa 410 mq, occupa l'angolo nord-occidentale dell'isolato nel quale si iscrive con una pianta necessariamente irregolare determinata dall'andamento divergente della Via delle Terme, a nord, e del Vicolo delle Terme, a ovest. L'impianto dipende, con tutta evidenza, dall'orientamento della sezione maschile, al quale risultano normali quasi tutti i muri perimetrali e divisori degli ambienti. Sfuggono lievemente a tale esatta norma architettonica solo i muri perimetrali nord e sud del tepidario, lievemente declinati verso ovest, in direzione cioè del marcato orientamento imposto al muro perimetrale ovest dell'isolato dalla direzione del su indicato Vicolo delle Terme. Se la notazione può ascriversi, piuttosto che al caso, alla ricerca di un effetto strutturale in grado di attutire in qualche modo la spigolosità scaturente dalla situazione architettonica di cerniera, si potrebbe, a suo supporto, invocare l'analoga impostazione del muro perimetrale est dell'ambiente del prefurnio, parimenti ruotato verso ovest in rapporto ai setti murari disposti a est, relativi alle botteghe e agli ambienti del settore maschile, le une e gli altri decisamente orientati sulla Via del Foro.

Caratteristica dalla imponente ristrutturazione di età augustea, coinvolgente l'allestimento delle concamerazioni parietali, con tegulae mammae, delle pareti del tepidario e calidario femminile, all'uopo inspessite e provviste di camini per la fuoriuscita dei gas di combustione, e quello della schola sul lato nord, con supposta funzione prima di sudatorium, poi di alloggiamento del labrum per le abluzioni fredde.

Gli interventi previsti sono concentrati principalmente sulle coperture voltate degli ambienti interni con stuccature delle lesioni all'intradosso, mentre all'estradosso saranno interessate dal rifacimento del manto di impermeabilizzazione costituito da massetto delle pendenze alleggerito con argilla e finitura in cocchiopesto di spessore adeguato. In corrispondenza dell'avancorpo (Ambiente M) la copertura in travetti lignei con manto di coppi ed embrici verrà risanata, con la puntuale sostituzione degli elementi in avanzato stato di degrado con elementi di geometria e materiali analoghi.

Accanto agli interventi sulle coperture sono previsti interventi diffusi sulle murature, a partire da interventi di rimozione della vegetazione infestante, pulitura e trattamento biocida, con protezione delle creste murarie, consolidamento di giunti, eventuali reintegrazioni di materiale lapideo o di laterizi, puntuali operazioni di restauro di intonaci e stucco e di messa in sicurezza di apparati decorativi e pavimentazioni.

Si mettono in atto tutte le strategie atte al miglioramento della fruizione. È prevista la realizzazione di una pavimentazione sospesa nel Calidarium per consentire una corretta fruizione dell'ambiente, ristabilendo parzialmente la quota pavimentale di cui resta traccia nell'angolo Nord - Est dello stesso ambiente e come è chiaramente leggibile dalla sezione della pavimentazione visibile in corrispondenza del vano di collegamento tra il Calidarium ed il Tepidarium, venutosi a creare a seguito dell'asportazione della pavimentazione su suspensurae. La nuova pavimentazione sarà realizzata con una maglia, derivata da quella leggibile nella pavimentazione del Tepidarium, di elementi in acciaio inox che riprendono il sistema delle suspensurae, in uso presso gli edifici termali.

DIRETTORE GENERALE

Gabriel Zuchtriegel

UFFICIO DIREZIONE LAVORI

RUP: Arianna Spinosa

Direttore dei lavori: Anna Onesti

CSE: Crescenzo Mazzuocollo

DO Archeologo: Antonino Russo

DO Restauro: Raffaella Guarino, Ludovica Alesse

DO Strutture: Alessandra Zambrano

Supporto contabile: Alessandro Baldi, Paolo Di Febraro (Ales)

Lavori a cura di DESOGUS RESTAURI SRL

PERSONALE PROGETTO "RACCONTARE I CANTIERI"

Coordinamento: Vincenzo Calvanese, Stefania Giudice

Segreteria Amministrativa: Rosalia Alfano, Clelia Mazza, Anna Matrone, Ernesta Rizzo

Ufficio Comunicazione e Stampa

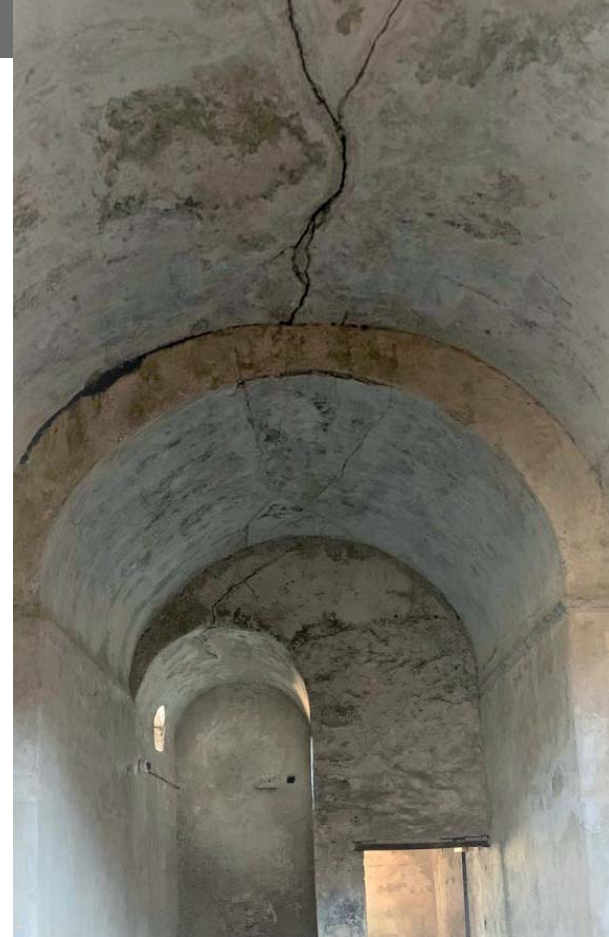

L'iniziativa è riservata in via prioritaria agli abbonati alla **My Pompeii card**.

La prenotazione potrà essere effettuata al seguente indirizzo mail: mypompeii@beniculturali.it



RACCONTARE I CANTIERI TERME FEMMINILI

www.pompeisites.org



RACCONTARE I CANTIERI

Iniziativa riservata agli abbonati alla **My Pompeii card**.

A partire dal mese di maggio il Parco archeologico di Pompei aprirà al pubblico i suoi più importanti cantieri di valorizzazione e restauro.

Si tratta di strutture di grande prestigio, presso le quali sono in corso interventi di messa in sicurezza e restauro, che saranno raccontati direttamente dagli addetti ai lavori. Un'occasione per conoscere la delicata e al tempo stesso complessa attività di restauro, attraverso il racconto e la visione in diretta degli esperti sul campo - archeologi, architetti, restauratori e ingegneri - ma anche di poter fruire in anteprima assoluta di dimore di eccezionale pregio e raffinatezza o di straordinaria condizione di ritrovamento.

Ogni giovedì in due turni di visita – dalle ore 11.00 alle 12.00 (Turno A) e dalle ore 12.00 alle ore 13.00 (Turno B) per massimo 20 persone per turno, sarà possibile prenotarsi per accedere ad uno dei cantieri, secondo il seguente calendario:

05/05/2022 Villa di Diomede Civita Giuliana	Turno 1A – Turno 1B Turno 2A – Turno 2B
12/05/2022 Casa dei Dioscuri Casa dei Vettii*	Turno 1A – Turno 1B Turno 2A – Turno 2B
19/05/2022 Vivaio e verde di Pompei Torre di Mercurio	Turno 1A – Turno 1B Turno 2A – Turno 2B
26/05/2022 Fontane pubbliche* Casa della Biblioteca	Turno 1A – Turno 1B Turno 2A – Turno 2B
09/06/2022 Casa di Castricio Villa San Marco*	Turno 1A – Turno 1B Turno 2A – Turno 2B
16/06/2022 Casa delle Nozze D'Argento Terme Femminili	Turno 1A – Turno 1B Turno 2A – Turno 2B
23/06/2022 Insula dei Casti Amanti* Parco Polverificio Borbonico	Turno 1A – Turno 1B Turno 2A – Turno 2B

*ITA/ENG



TERME FEMMINILI

