

# RACCONTARE I CANTIERI

Iniziativa riservata agli abbonati alla **My Pompeii card**.

A partire dal 21 novembre il Parco Archeologico di Pompei aprirà al pubblico i suoi più importanti cantieri di restauro e valorizzazione.

Si tratta di strutture di grande prestigio, presso le quali sono in corso interventi di messa in sicurezza e restauro, che saranno raccontati direttamente dagli addetti ai lavori. Un'occasione per conoscere la delicata e al tempo stesso complessa attività di restauro, attraverso il racconto e la visione in diretta degli esperti sul campo - archeologi, architetti, restauratori e ingegneri - ma anche di poter fruire in anteprima assoluta di dimore di eccezionale pregio e raffinatezza o di straordinaria condizione di ritrovamento.

Ogni giovedì dalle ore 10.30, per massimo 20 persone per turno, sarà possibile prenotarsi per accedere ai cantieri oggetto della visita, secondo il seguente calendario:

- 1) 21/11/2024 Casa della Fontana Piccola
- 2) 28/11/2024 Scavo IX-10
- 3) 05/12/2024 Casa dell'Atrio
- 4) 12/12/2024 Insula Occidentalis
- 5) 19/12/2024 Accordo Quadro Manutenzione
- 6) 09/01/2025 Insula Meridionalis
- 7) 16/01/2025 Necropoli di Porta Stabia
- 8) Acque meteoriche San Paolino
- 9) 23/01/2025 Insula dei Casti Amanti
- 10) 30/01/2025 Civita Giuliana
- 11) 06/02/2025 Casa di Leda
- 12) 13/02/2025 Percorso paesaggistico estramoeniano
- 13) 20/02/2025 Casa di Adone ferito
- 14) 27/02/2025 Granai del Foro
- 15) 06/03/2025 Domus di Trebio Valente
- 16) 13/03/2025 Depositi Porta Nola
- 17) 20/03/2025 Domus del Balcone Pensile
- 18) 27/03/2025 Domus di Cesio Blando
- 19) 03/04/2025 Casa del Labirinto
- 20) 10/04/2025 Oplontis: scavo via dei Sepolcri
- 21) 17/04/2025 Restauro della Domus di Giulio Polibio



POMPEII

## CANTIERI EXTRA MOENIA

Civita Giuliana  
30/01/2025

Oplontis: Scavo via dei Sepolcri  
10/04/2025

## SCAVO REGIO IX - Insula 10



## SCAVO ARCHEOLOGICO, MESSA IN SICUREZZA E RESTAURO DELL'INSULA 10 DELLA REGIO IX

L'obiettivo dell'intervento è migliorare la conservazione, rimodulando il fronte di scavo e acquisendo nuovi dati archeologici. L'area oggetto di intervento ha un'estensione di circa 3.200 mq, quasi un intero isolato della città antica sepolta nel 79 d.C. Il progetto si accoda ad un progetto già sviluppato durante gli anni del Grande Progetto Pompei e mira a rettificare e risolvere i problemi idrogeologici e conservativi dei fronti di scavo, ovvero il confine tra la parte scavata e quella inesplorata della città antica.

Quest'ultima ammonta a circa 15 ettari di isolati e case ancora sepolte sotto lapilli e cenere.

L'impostazione del nuovo scavo, ubicato nell'Insula 10 della Regio IX, lungo via di Nola è la medesima attuata già nel precedente scavo del 2018-2020. Tuttavia, l'obiettivo è migliorare le condizioni di conservazione e tutela delle strutture millenarie attraverso una sistemazione dei fronti di scavo, i quali sono da sempre elementi di vulnerabilità, a causa della pressione del terreno sui muri antichi e del deflusso delle acque meteoriche.

I nuovi scavi si avvalgono dell'impiego delle diverse professionalità dell'archeologia, impiegando il lavoro di un'equipe composta da archeologi, archeobotanici, vulcanologi, ingegneri, architetti e geologi, per trarre il massimo delle informazioni e dati dalle operazioni di indagine.

Le operazioni di scavo, attualmente, risultano in una fase iniziale, ma cominciano già ad affiorare le creste murarie dei piani superiori degli edifici antichi, tra cui una casa, trasformata nelle sue ultime fasi in fullonica e scavata già intorno al 1912 ed una casa con forno e cella superiore.

Nei livelli ancora più alti, gli archeologi hanno documentato una serie di buche praticate nel terreno in anni forse più recenti e presumibilmente funzionali all'utilizzo agricolo del terreno o forse legati alle attività di cava di lapilli che subì l'area in epoca moderna.

## DIRETTORE GENERALE

Gabriel Zuchtriegel

RUP: Gabriel Zuchtriegel

### PROGETTISTI

Progettista per gli aspetti architettonici: Annamaria Mauro

Progettista per gli aspetti archeologici: Maria Rispoli, Silvia Martina Bertesago

Progettista per gli aspetti degli apparati decorativi: Giuseppe Zolfo, Stefania Giudice

Progettista per gli aspetti strutturali: Michele Candela

CSP: Alessandra Zambrano

### UFFICIO DIREZIONE LAVORI

Direttore dei Lavori: Anna Onesti

DO Archeologo: Giuseppe Scarpati

DO Strutture: Vincenzo Calvanese

DO Restauro: Ludovica Alesse

Supporto al DL per gli aspetti strutturali: Pasquale Spiezia

Supporto contabile: Raimondo Marrazzo

Ispettore di cantiere: Vincenzo Pagano

LAVORI A CURA DI RTI SOCIETA' COOPERATIVA ARCHEOLOGIA -  
*Minerva restauri srl*

### PERSONALE PROGETTO "RACCONTARE I CANTIERI"

Coordinamento: Vincenzo Calvanese, Arianna Spinosa

Segreteria Amministrativa: Rosalia Alfano, Clelia Mazza, Ernesta Rizzo

Ufficio Comunicazione e Stampa

POMPEII

PARCO  
ARCHEOLOGICO  
DI POMPEI

L'iniziativa è riservata in via prioritaria agli abbonati alla

### My Pompeii card.

La prenotazione potrà essere effettuata al seguente indirizzo mail: [mypoompeicard@cultura.gov.it](mailto:mypoompeicard@cultura.gov.it)

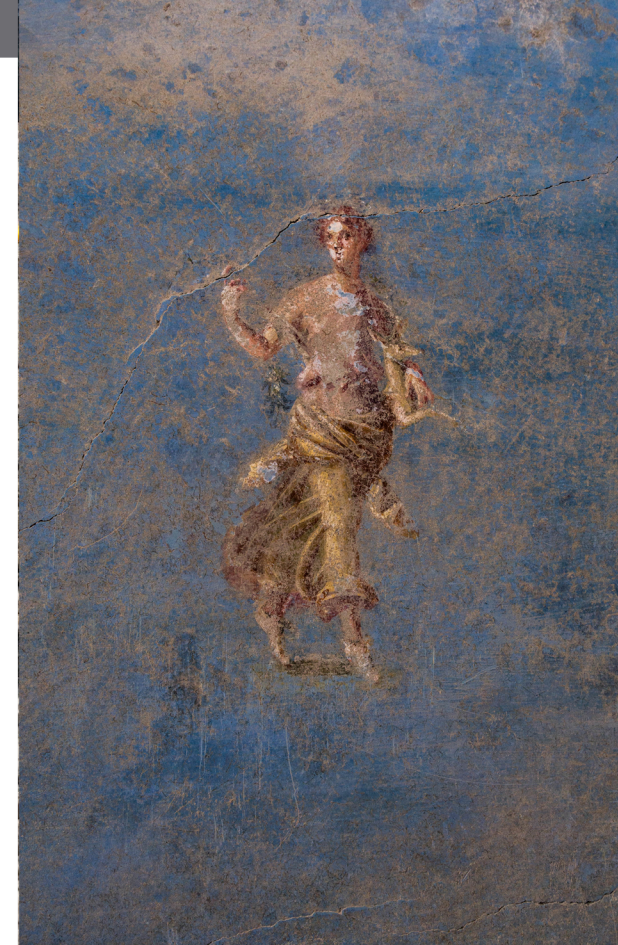

# RACCONTARE I CANTIERI

SCAVO INSULA 10-REGIO IX

POMPEII

PARCO  
ARCHEOLOGICO  
DI POMPEI

[www.pompeisites.org](http://www.pompeisites.org)